

Byggingafulltrúi

Undirskrift hönnuðar aðaluppdráttu / samræmingarhönnuðar

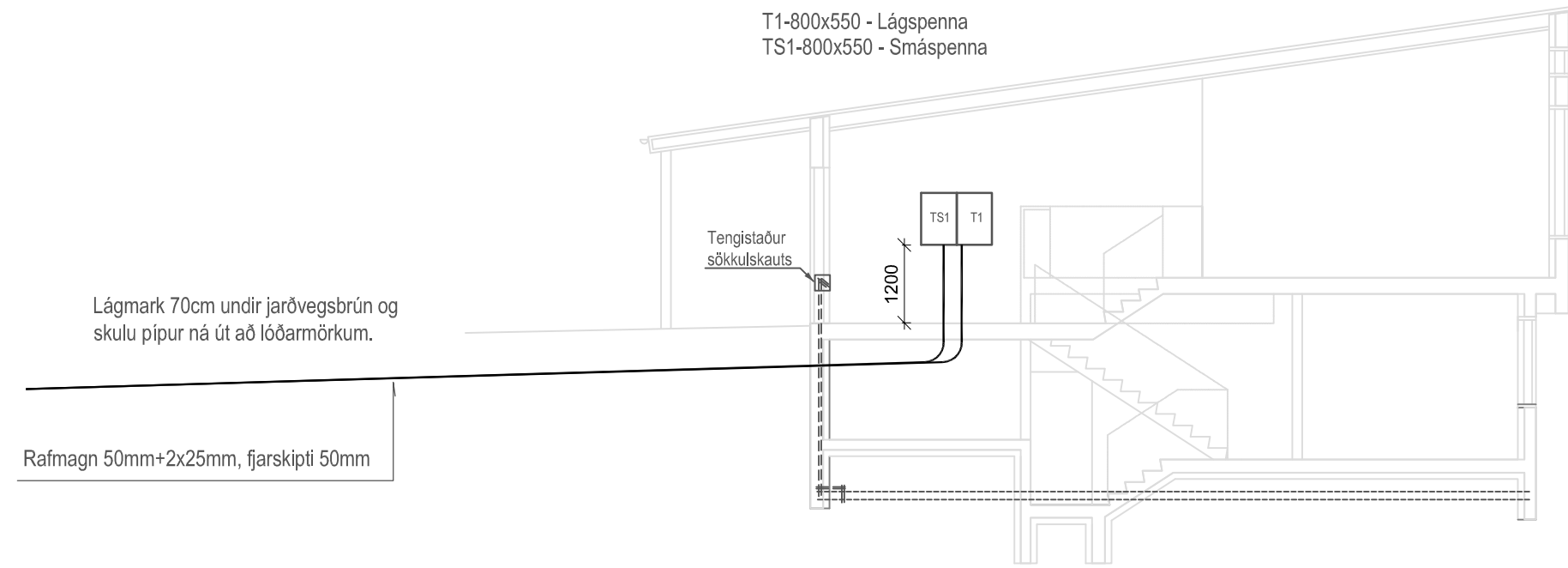

SNID A-A um inntak - M 1:100



Afstöðumynd M 1:500

Skýringar:

- Lagnir séu 3x1,5q huldar 16mm plastpípulögn.
- Smáspennulagnir séu 20mm plastpípulögn.
- Málstraumur rofa og tengla sé 16A.
- Hæð á rofum sé 110cm, tenglar og smáspenna 20cm.
- Hæð á úteggjóljósum sé 170cm
- Hæð á veggjóljósum sé 170cm.
- Hæð á veggjóljósum á böðum sé 200cm.
- Hæð á tenglum í bílskúr sé 110cm..
- Staðsetningar á léttum veggjum mælast af arkitektateikningum.
- Nákvæmar staðsetningar í eldhúsi og böðum ákveðist í samráði við eiganda og arkitekt.
- Öll mál miðast við fullfrágengin gólf og á miðja dós.
- Nema annars sé getið.

Bráðabirgðateikning vegna framkvæmdaleyfis Sökkulskaut og afstaða heimtaugar

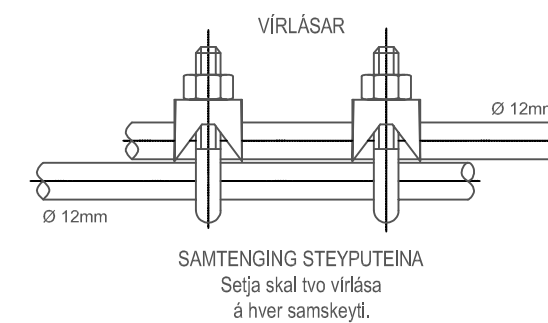

Tengja skal saman tvö neðstu járnin í sökkulveggjum allan úthringinn og að upptaki í tengibox. Í raðhús, parhús og hlöðstað hús er leyfilegt að tengja sameiginlegan úthring en tengibox og tenging verði við hverja heimtaug. Helmið er að sýða tengingar sökkulskauts að því tilskildu að stálið sé suðuhæft og suðumaður hafi réttindi til suðu.

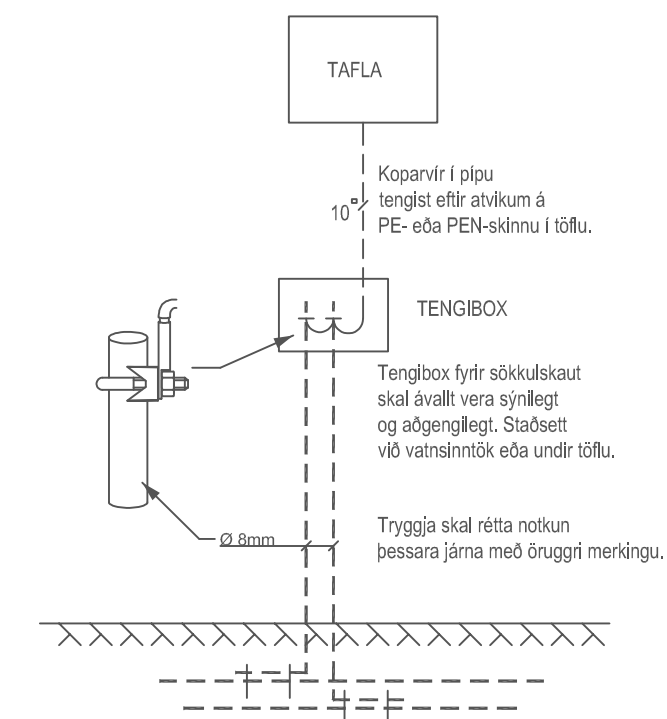

|   |                     |
|---|---------------------|
| Verkheiti                                 |                     |
| Víkurskarð 2                              |                     |
| 221 Hafnarfjörður                         |                     |
| Lýsing                                    |                     |
| Raflögn                                   |                     |
| Snið og afstöðumynd                       |                     |
| Lág- og smáspenna                         |                     |
| Skýringar                                 |                     |
|   |                     |
| Dags                                      | Kvarði              |
| Sept. 2023                                | 1/100 1/500 Blað A2 |
| Hönnuður                                  | Teiknað             |
| GV  | GV                  |
| Blað                                      | Verknúmer           |
| 1 af 4                                    | 2306-466            |
| Gunnar Viggósson kt: 010564-3449          |                     |
| Löggiltur raflagnahönnuður                |                     |
| Suðurási 28 110 Reykjavík                 |                     |
| Sími : 822-2855 e-mail : gviggo@simnet.is |                     |
| Undirskrift:                              |                     |

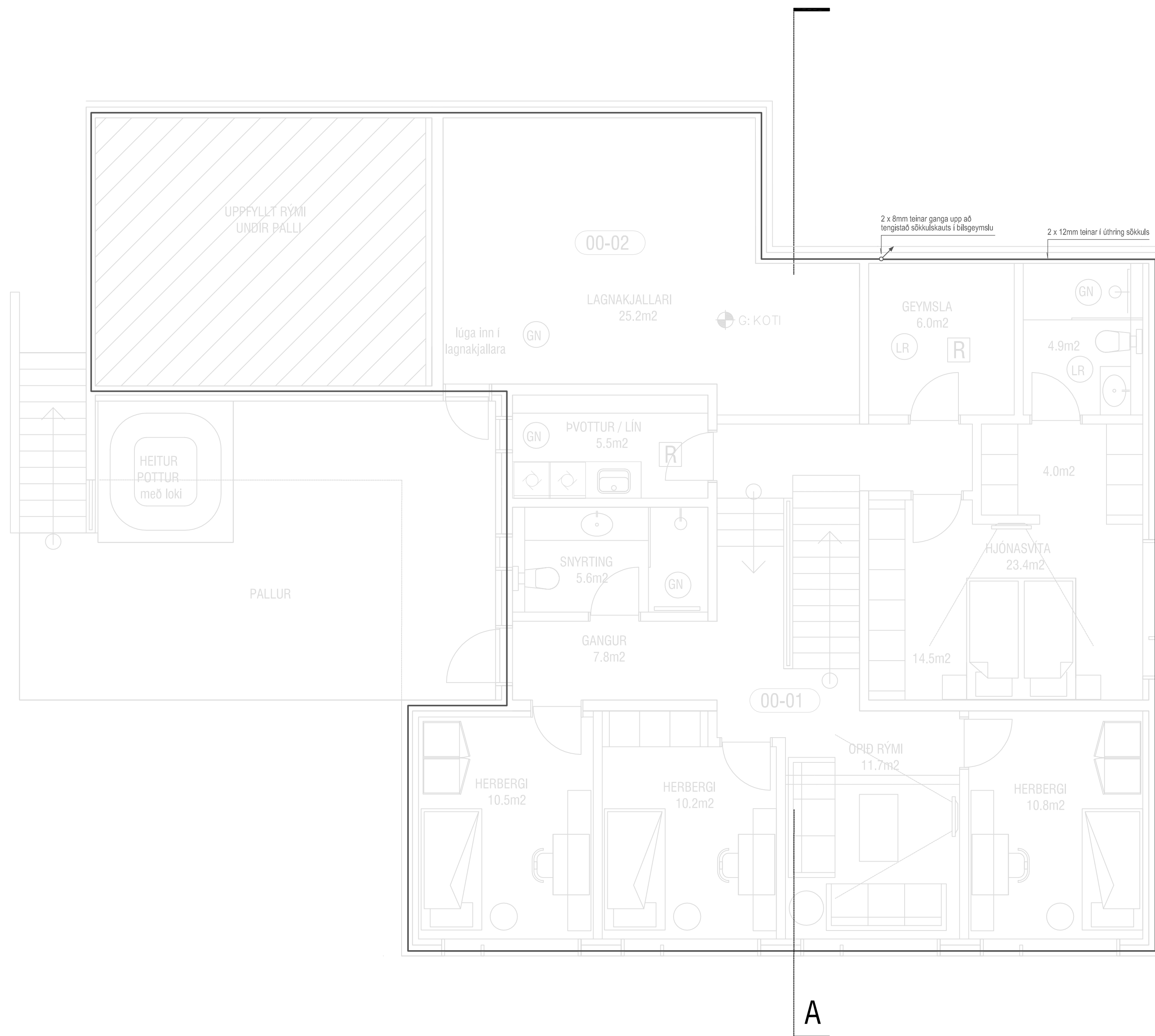

**Teikning í vinnslu**

Bráðabirgðateikning vegna framkvæmdaleyfis  
Sökkulskauf og afstaða heimtaugar

Verkheiti  
Víkurskarð 2

221 Hafnarfjörður

Lýsing  
Grunnmynd neðrihæð  
Raflögn  
Lág- og smáspenna  
Skýringar

|            |           |         |
|------------|-----------|---------|
| Dags       | Kvarði    | Blað A2 |
| Sept. 2023 | 1/50      |         |
| Hönnuður   | Teiknað   |         |
| GV         | GV        |         |
| Blað       | Verknúmer |         |
| 2 af 4     | 2306-466  |         |

Gunnar Viggósson kt: 010564-3449  
Löggiltur raflagnahönnuður  
Suðurláti 28 110 Reykjavík  
Sími : 822-2855 e-mail : gviggo@simnet.is  
Undirskrift:

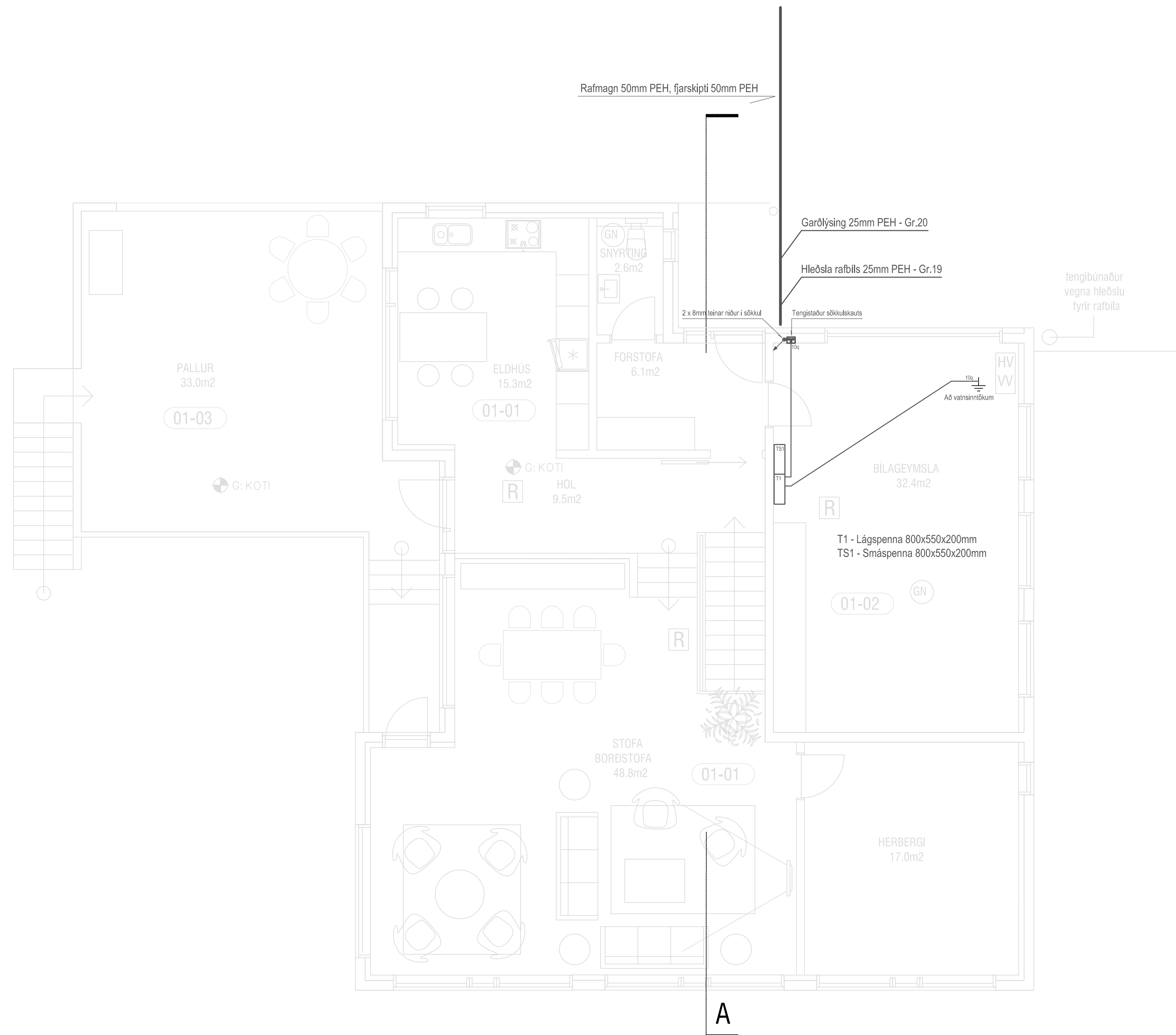

**Teikning í vinnslu**

Bráðabirgðateikning vegna framkvæmdaleyfis  
Sökkulskaut og afstaða heimaugar

Verkheiti  
Víkurskarð 2

221 Hafnarfjörður

Lýsing  
Grunnmynd efri hæðar  
Raflögn

Lág- og smáspenna  
Skýringar

|            |           |         |
|------------|-----------|---------|
| Dags       | Kvarði    | Blað A2 |
| Sept. 2023 | 1/50      |         |
| Hönnuður   | Teiknað   |         |
| GV         | GV        |         |
| Blað       | Verknúmer |         |
| 3 af 4     | 2306-466  |         |

Gunnar Viggósson kt: 010564-3449  
Löggiltur raflagnahönnuður  
Suðurási 28 110 Reykjavík  
Sími : 822-2855 e-mail : gviggo@simnet.is  
Undirskrift:

